

HİMMETDEDE RUHSATLI 17.500M2 BESİ ÇİFTLİĞİ Kayseri / Kocasinan

Satılık - Çiftlik 5,500,000 TL | 17,500 m2 Kayseri / Kocasinan

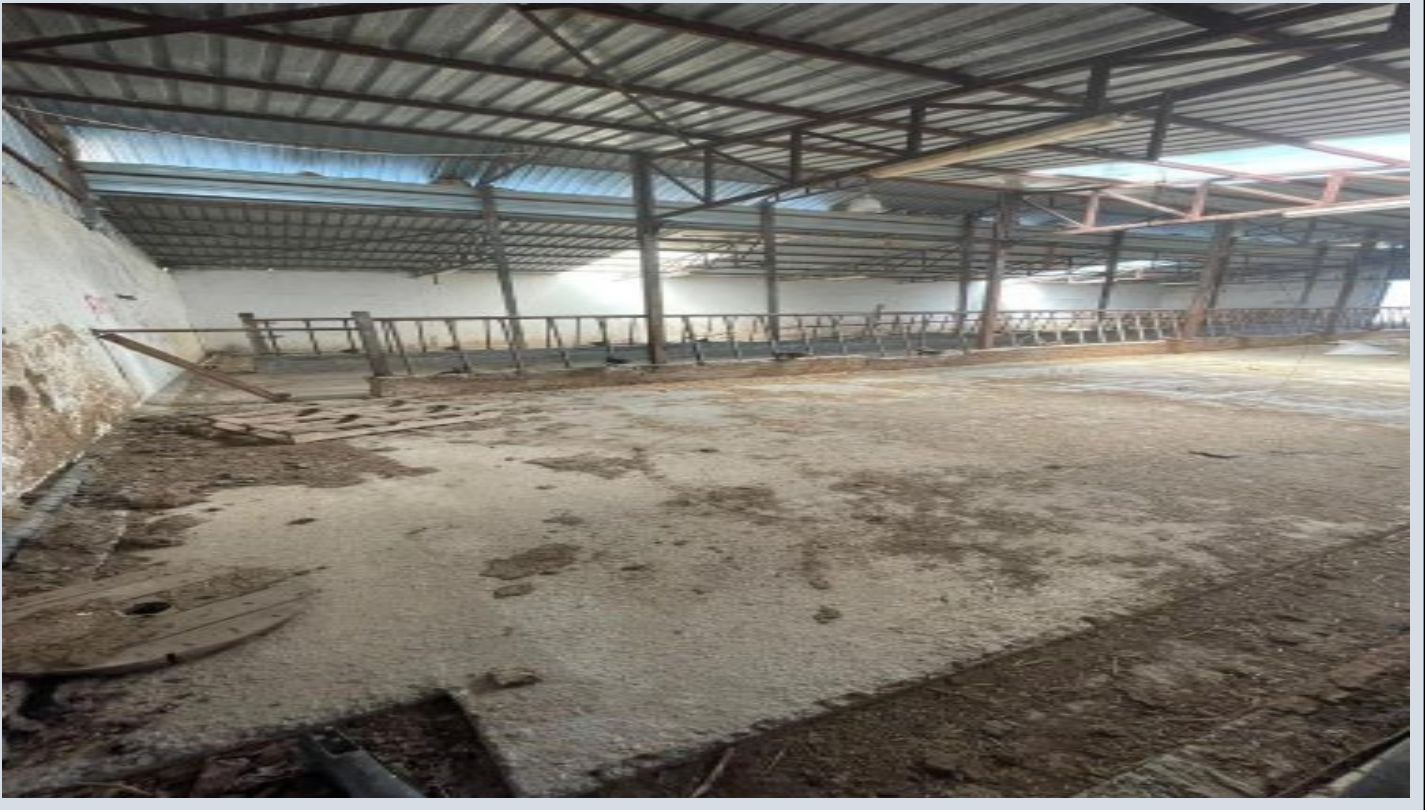

Tapu Durumu : Müstakil Parsel
Krediye Uygun : Evet
Taban İnşaat Alanı : 0
Kaks (Emsal) :
Taks :
Gabari :
Metrekare Birim fiyatı : 0 TL



Semih Toy

Telefon 90 532-2323552

Cep Telefonu 90

554-4949146

EPA YZ GAYRİMENKUL

Telefon 90 532-2323552

Cep Telefonu 90

532-2323552

Faks 90 532-2323552

Mevlana Mah. Heves Cad.

36/A

Talas / Talas

, Kayseri

İlan No:f-1089456-11 Ref.No:581071

???? EPA YZ GAYRİMENKUL’DEN HİMMETDEDE RUHSATLI 17.500m2 BESİ ÇİFTLİĞİ ???? - KARGAS AHIR BEKÇİ KULÜBESİ VE TARLASI -

17.500m2 -

KAPALI 50 ADET BAĞLANACAK VE AÇIK BÖLÜMDE 10.000m2 BÜYÜTME İMKANI BULUNAN TOPLAM 3.000m2 YÜKSEKLİĞİ 2 METRE DUVARLA ÇEVRELİ KAPALI ALANI OLAN KURULUĞU BESİ ÇİFTLİĞİ -

2 KATLI 100m2 TABAN OTURUMDAN OLUŞAN EVİ VE ÇOBAN EVİ -

12 BAŞLI SÜT SAĞMA YERİ,DEPOSU,SONTAJ SUYU -

AYNI ZAMANDA YATIRIMLIKTA DÜŞÜNÜLEBİLECEK BİR KONUM VE ÖZELLİKTE BİR MÜLKTÜR.-

İMARINDA PARSEL OLARAK GÖRÜNMEKTEDİR.-

GELİP GEZİP GÖREBİLECEĞİMİZ BİR ÇOK SİSTEMİ AKTİFLEŞTİRİLEBİLİR.-

KAYSERİYE 45 KM UZAKLIKTA -

MESKENLİ VE RUHSATLIDIR.???? DİĞER TÜM DETAYLAR İÇİN CİDDİ ALICILAR ULAŞSIN ???? Bu ilan Emlak Asistanım CRM Programı tarafından otomatik entegre edilmiştir.*



İlan No:f-1089456-11 Ref.No:581071

